

TESOURA  
(TESOURA)  
(x14)

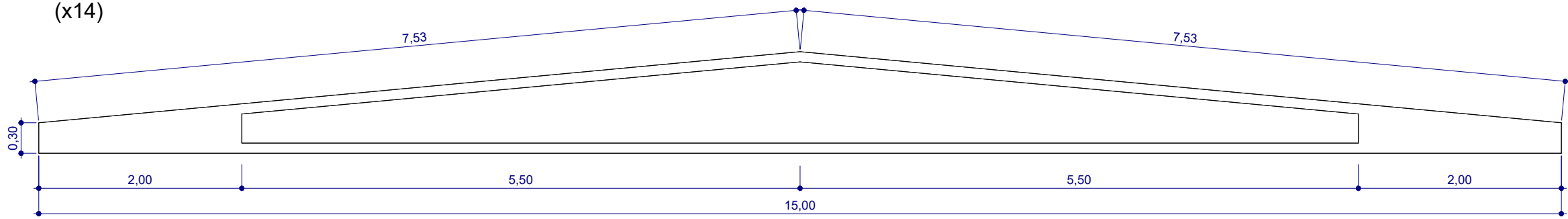

1 Vista frontal  
1 : 50

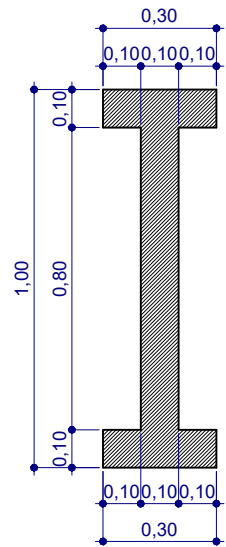

2 Corte  
1 : 20

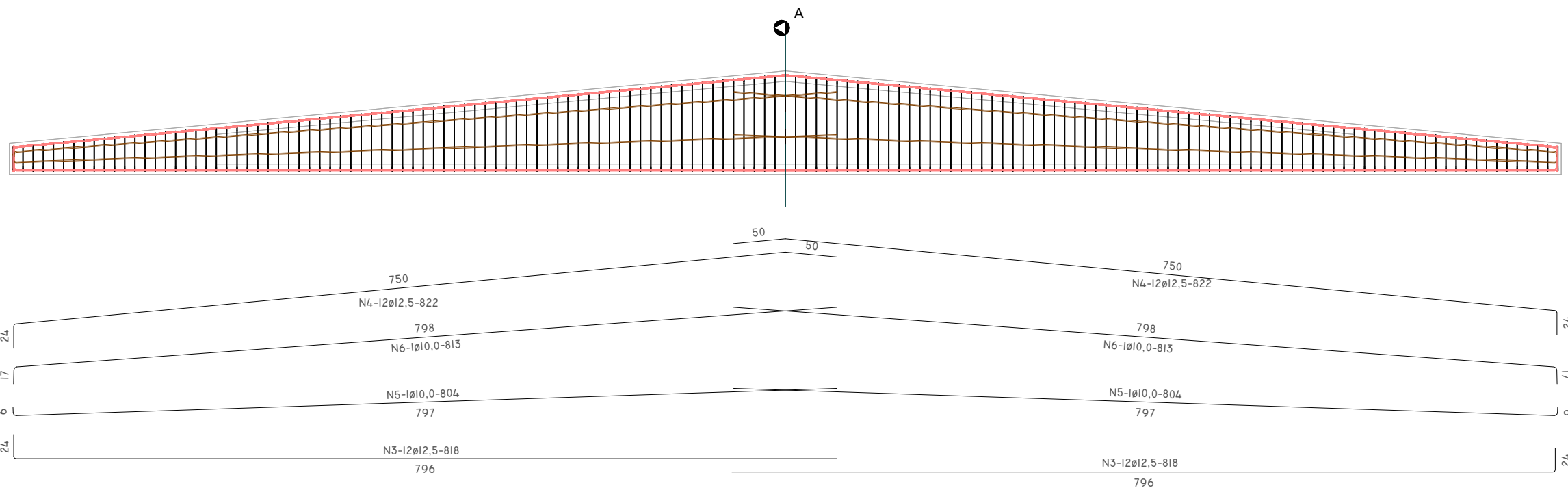

3 Det. Armação  
1 : 50

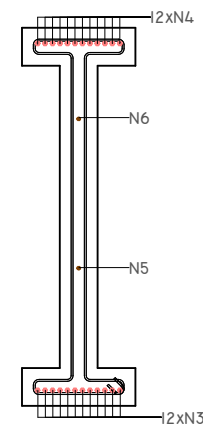

4 VISTA A  
1 : 20

QUADRO DE AÇO PARA 1x TESOURA						
Pos.	Tipo	Diâm.	Comprimento			Peso (kg)
			Quant.	Unit. (cm)	Total (cm)	P. Metro
N1	CA-60	5,0	112	VAR.	25.255	0,154
N2	CA-80	5,0	40	VAR.	4.851	0,154
N3	CA-50	12,5	24	818	19.638	0,963
N4	CA-50	12,5	24	822	19.724	0,963
N5	CA-50	10,0	2	804	1.607	0,616
N6	CA-50	10,0	2	813	1.626	0,616
Total			204		72.701	445,30

VOLUME DE CONCRETO PARA 14x TESOURA						
Tipo	Seção	Qtd.	Vol. unit.	Peso unit. (ton.)	Vol. total	Peso total (ton)
TESOURA	15,00	14	1,731 m³	4,327	24,234 m³	60,58
TOTAL			1,731 m³	4,327	24,234 m³	60,58

RESUMO DE AÇO PARA 14x TESOURA						
Tipo	Diâmetro	Total unit. (cm)	Peso unit. (kg)	Qtd. Peça	Total (cm)	Peso total (kg)
CA-50	10,0	3.233	19,92	14	45.262	278,91
CA-50	12,5	39.361	378,99	14	551.060	5.305,89
CA-60	5,0	30.106	46,38	14	421.491	649,33
Total		72.701	445,30		1.017.813	6.234,14

## PROJETO ESTRUTURAL EM PRÉ-MOLDADO

PROPRIETÁRIO: PREFEITURA MUNICIPAL DE SAPEAÇU - BA

  
Doranaldo G. de Mello Neto  
ENGENHEIRO CIVIL  
CREA 95.406/BA

DORANALDO G. DE MELLO NETO  
CREA: 95.406/BA

OBRA:  
MERCADO MUNICIPAL

MUNICIPIO:  
SAPEAÇU - BA

DATA:  
07/2025

Nº DA PRANCHA

16 / 16

ESCALA:  
Como indicada